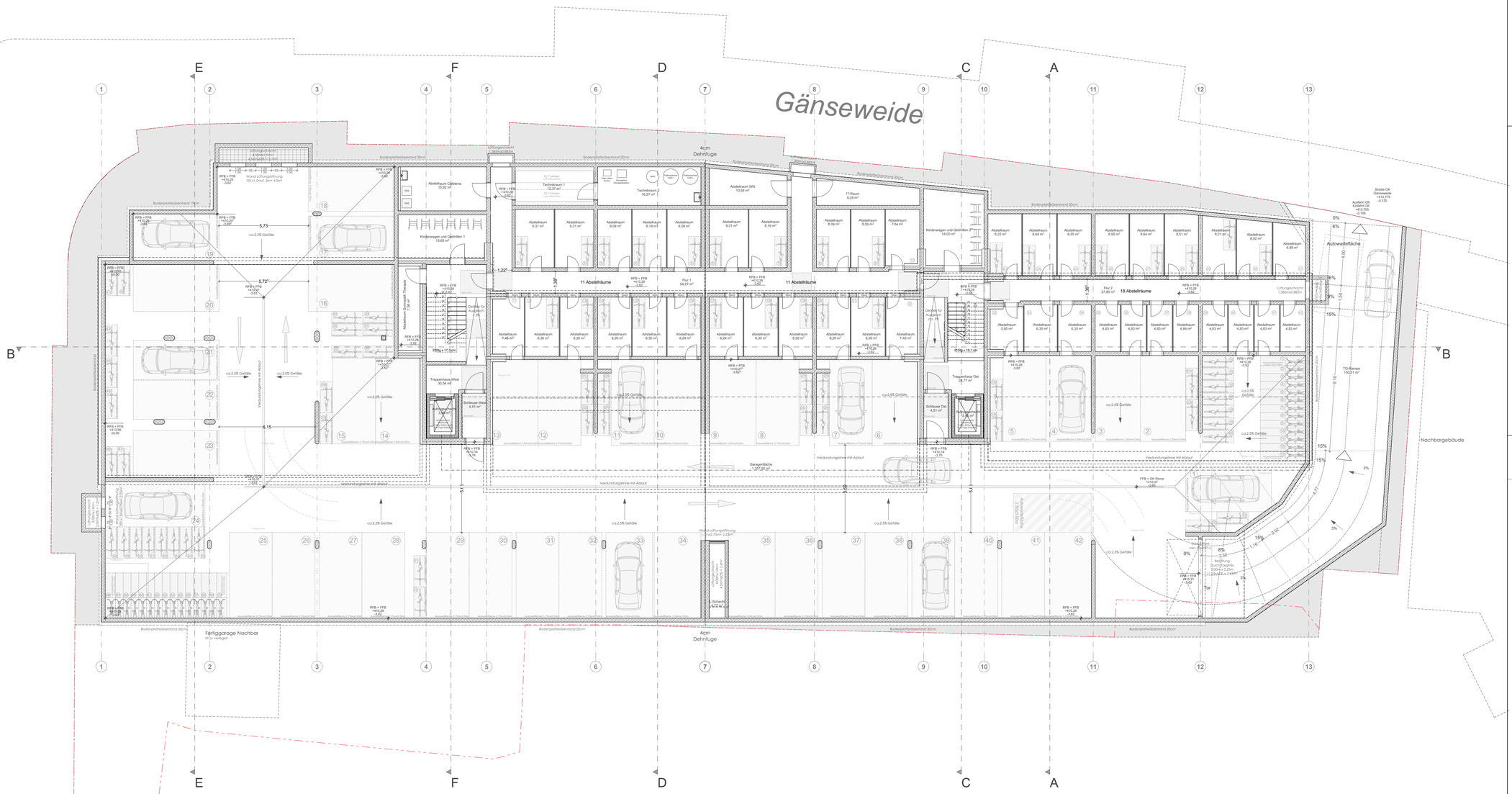


## Plan Index Verzeichnis

| Index | Beschreibung | Datum |
|---|---|---|
| b | Hauseranschließung, Statik vom 01.04.2020 Eingearbeitet, TG Gefälle, Statik vom 14.05.2020, Innenraumputz, TG Entlüftung, mehr Wohnungen im DG + Abstellräume im UG, Vorwandinstallationen, Attikahöhen, Laubengänge | 08.07.2020 |
| c | Fluchttreppe mit 1,2m Lichte planen, Aussenanlagen anpassen, Treppenhaus West, barrierenfrei planen, 1 Stellplatz reduzieren, Vorhaltig Styl_19 | 01.12.2021 |

# Vorhaben und Erschließungsplan

melita Rielasingen-Worblingen

Grundriss

## U1

Entwurfsplanung vom 09.06.2021

| | | | |
|---|---|---|---|
| PLANCONNECT | BA2- AR - GR - 0 - U1 - 010- c- vi - 3_Entwurfplanung_Grundriss_U1 | | |
| MASS-STAB | 1:100 | GEZEICHNET | fsc |
| FORMAT | 1.189x0.594 | DATUM PLANAUSGABE | In Bearbeitung |
| | | DATUM ERSTAUSGABE | 27.11.2019 |

BAUABSCHNITT: BA2

PLAN-NUMMER: GR-010c

PROJEKT-NUMMER: 19-01-03


DIPL.ING. HANS-JÖRK SCHNECK
FREIER ARCHITEKT GMBH
geschäftsführender Gesellschafter
Erik Schaufelberger Dipl.-Ing.-(FH)
Freier Architekt

BÜRO LEONBERG
BRENNERSTRASSE 47
71229 LEONBERG
TEL.: 07152 / 9763-0
FAX.: 07152 / 9763-23

E-MAIL: architekten@schneck.de


DATUM

ANERKANNT BAUHERR
Wolfgang Schweizer

ANERKANNT ARCHITEKT
Erik Schaufelberger Dipl.-Ing.-(FH)
Freier Architekt

PROJEKT: Neubau von Mehrfamilienhäuser mit betreute Wohnungen und mit gemeinsamer Tiefgarage
In der Gänseweide, Flurstück 5214/17
78239 Rielasingen-Worblingen

BAUHERR: Schweizer Immo Projekt GmbH.
Schulstraße 6
70839 Gerlingen

schneck.de
architekten & ingenieure

## Plan Index Verzeichnis

| Index | Beschreibung | Datum |
|---|---|---|
| b | Hauserschließung, Statik vom 01.04.2020 Eingearbeitet, TG Gefälle, Statik vom 14.05.2020, Innenräumeputz, TG Entlüftung, mehr Wohnungen im DG + Abstellräume im UG, Vorwandinstallationen, Attikahöhen, Laubengänge | 08.07.2020 |
| c | Fluchttreppe mit 1,2m Lichte planen, Aussenanlagen anpassen, Treppenhaus West, barrierenfrei planen | 01.12.2021 |

# Vorhaben und Erschließungsplan

mevita Rielasingen-Worblingen

BAUABSCHNITT BA2

## Grundriss
## EG

Entwurfplanung vom 09.06.2021

PLAN-NUMMER GR-020c

PLANCONNECT BA2- AR - GR - 0 - EG - 020- c- vi - 3_Entwurfplanung_Grundriss_EG

| | | | |
|---|---|---|---|
| MASS-STAB | 1:100 | GEZEICHNET | fsc |
| FORMAT | 1.189x0.594 | DATUM PLANAUSGABE | In Bearbeitung |
| | | DATUM ERSTAUSGABE | 27.11.2019 |

PROJEKT-NUMMER 19-01-03

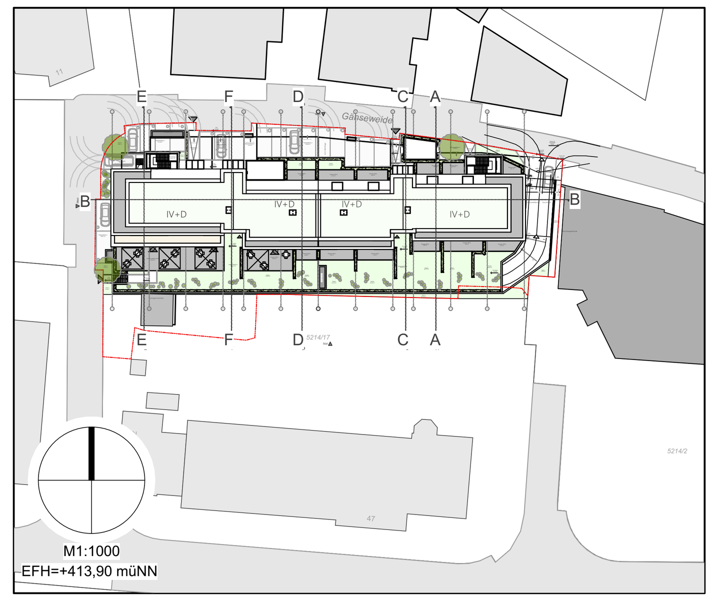


DATUM

ANERKANNT BAUHERR
Wolfgang Schweizer

ANERKANNT ARCHITEKT
Erik Schaufelberger Dipl.-Ing.-(FH)
Freier Architekt

DIPL.ING.
HANSJÖRK SCHNECK
FREIER ARCHITEKT GMBH
geschäftsführender Gesellschafter
Erik Schaufelberger Dipl.-Ing.-(FH)
Freier Architekt

BÜRO LEONBERG
BRENNERSTRASSE 47
71229 LEONBERG
TEL.: 07152 / 9763-0
FAX.: 07152 / 9763-23

E-MAIL: architekten@schneck.de

PROJEKT Neubau von Mehrfamilienhäuser mit betreute Wohnungen und mit gemeinsamer Tiefgarage
In der Gänseweide, Flurstück 5214/17
78239 Rielasingen-Worblingen

BAUHERR Schweizer Immo Projekt GmbH.
Schulstraße 6
70839 Gerlingen

schneck.de architekten & ingenieure

## Plan Index Verzeichnis

| Index | Beschreibung | Datum |
|---|---|---|
| b | Hauserschließung, Statik vom 01.04.2020 Eingearbeitet, TG Gefälle, Statik vom 14.05.2020, Innenraumputz, TG Entlüftung, mehr Wohnungen im DG + Abstellräume im UG, Vorwandinstallationen, Attikahöhen, Laubengänge | 08.07.2020 |
| c | Fluchttreppe mit 1.2m Lichte planen, Aussenanlagen anpassen, Treppenhaus West, barrierenfrei planen | 01.12.2021 |

# Vorhaben und Erschließungsplan

melita Rielasingen-Worblingen

## Grundriss 1OG

Entwurfsplanung vom 09.06.2021

| | |
|---|---|
| PLANCONNECT | BA2- AR - GR - 0 - G1 - 030- c- vi - 3_Entwurfplanung_Grundriss_1OG |
| MASS-STAB | 1:100 |
| FORMAT | 1.189x0.594 |
| GEZEICHNET | fsc |
| DATUM PLANAUSGABE | In Bearbeitung |
| DATUM ERSTAUSGABE | 27.11.2019 |

BAUABSCHNITT: BA2

PLAN-NUMMER: GR-030c

PROJEKT-NUMMER: 19-01-03

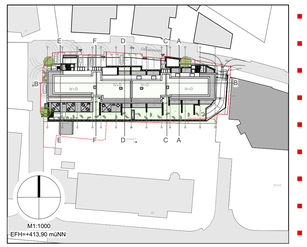


DATUM

ANERKANNT BAUHERR
Wolfgang Schweizer

ANERKANNT ARCHITEKT
Erik Schaufelberger Dipl.-Ing.-(FH)
Freier Architekt

PROJEKT: Neubau von Mehrfamilienhäuser mit betreute Wohnungen und mit gemeinsamer Tiefgarage
In der Gänseweide, Flurstück 5214/17
78239 Rielasingen-Worblingen

BAUHERR: Schweizer Immo Projekt GmbH.
Schulstraße 6
70839 Gerlingen


DIPL.ING.
HANS/JÖRK SCHNECK
FREIER ARCHITEKT GMBH
geschäftsführender Gesellschafter
Erik Schaufelberger Dipl.-Ing.-(FH)
Freier Architekt

BÜRO LEONBERG
BRENNERSTRASSE 47
71229 LEONBERG
TEL.: 07152 / 9763-0
FAX.: 07152 / 9763-23

E-MAIL: architekten@schneck.de

schneck.de
architekten & ingenieure

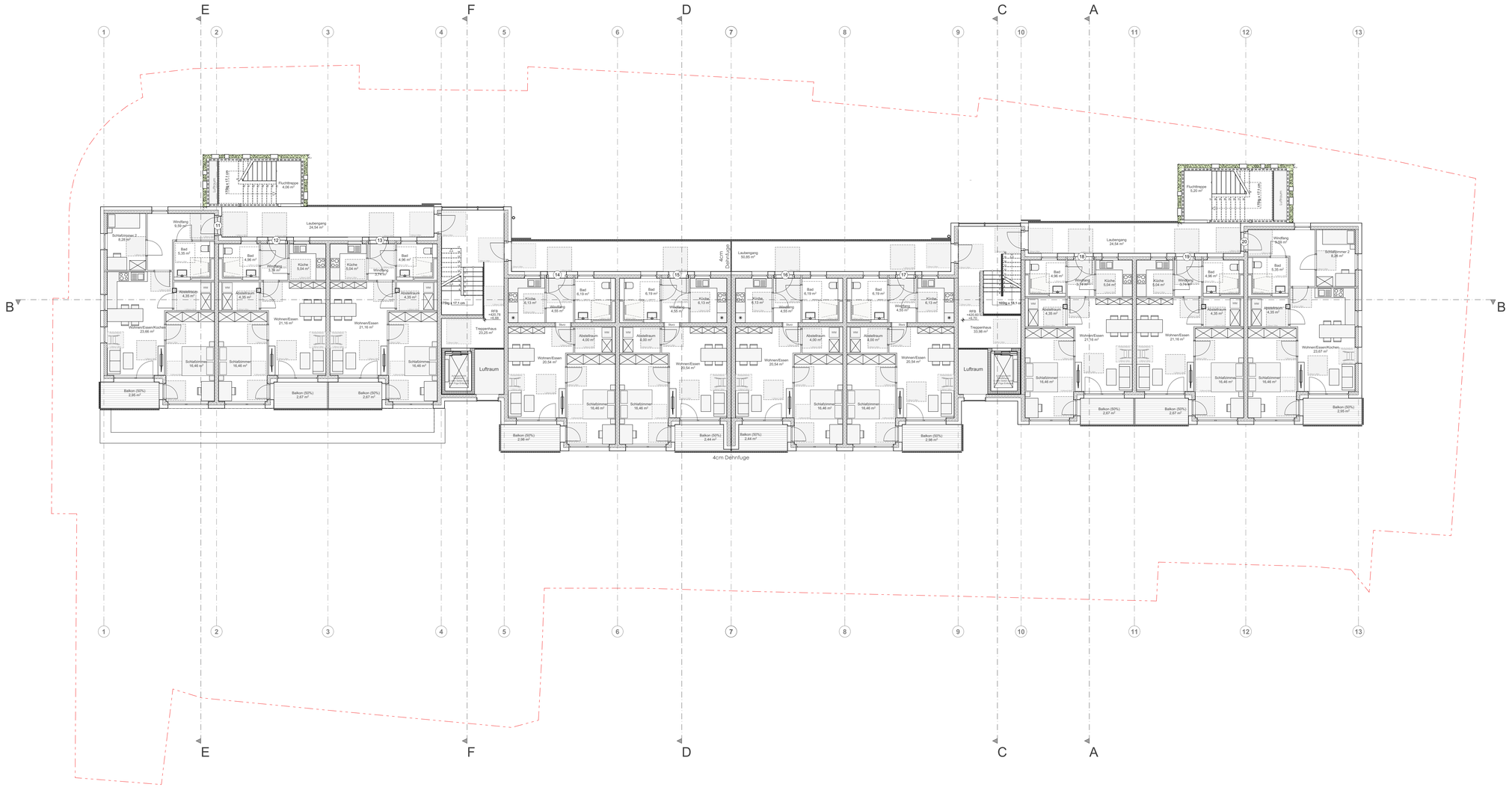


## Plan Index Verzeichnis

| Index | Beschreibung | Datum |
|---|---|---|
| b | Hauserschließung, Statik vom 01.04.2020 Eingearbeitet, TG Gefälle, Statik vom 14.05.2020, Innenraumputz, TG Entlüftung, mehr Wohnungen im DG + Abstellräume im UG, Vorwandinstallationen, Attikahöhen, Laubengänge | 08.07.2020 |
| c | Fluchttreppe mit 1,2m Lichte planen, Aussenanlagen anpassen, Treppenhaus West, barrierenfrei planen | 01.12.2021 |

# Vorhaben und Erschließungsplan

melita Rielasingen-Worblingen

Grundriss
2.OG

Entwurfsplanung vom 09.06.2021

BAUABSCHNITT: BA2

PLAN-NUMMER: GR-040c

| | | | |
|---|---|---|---|
| PLANCONNECT | BA2- AR - GR - 0 - G2 - 040- c- vi - 3_Entwurfplanung_Grundriss_2.OG | | |
| MASS-STAB | 1:100 | GEZEICHNET | fsc |
| FORMAT | 1.189x0.594 | DATUM PLANAUSGABE | In Bearbeitung |
| | | DATUM ERSTAUSGABE | 27.11.2019 |

PROJEKT-NUMMER: 19-01-03

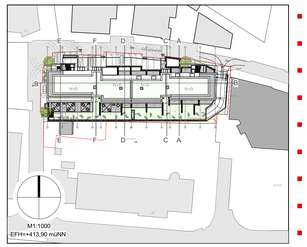


DATUM

ANERKANNT BAUHERR
Wolfgang Schweizer

ANERKANNT ARCHITEKT
Erik Schaufelberger Dipl.-Ing.-(FH)
Freier Architekt

PROJEKT: Neubau von Mehrfamilienhäuser mit betreute Wohnungen und mit gemeinsamer Tiefgarage
In der Gänseweide, Flurstück 5214/17
78239 Rielasingen-Worblingen

BAUHERR: Schweizer Immo Projekt GmbH.
Schulstraße 6
70839 Gerlingen


DIPL.ING.
HANS-JÖRK SCHNECK
FREIER ARCHITEKT GMBH

geschäftsführender Gesellschafter
Erik Schaufelberger Dipl.-Ing.-(FH)
Freier Architekt

BÜRO LEONBERG
BRENNERSTRASSE 47
71229 LEONBERG
TEL.: 07152 / 9763-0
FAX.: 07152 / 9763-23

E-MAIL: architekten@schneck.de

schneck.de
architekten & ingenieure

# Plan Index Verzeichnis

| Index | Beschreibung | Datum |
|---|---|---|
| b | Hauseranschließung, Statik vom 01.04.2020 Eingearbeitet, TG Gefälle, Statik vom 14.05.2020, Innenraumputz, TG Entlüftung, mehr Wohnungen im DG + Abstellräume im UG, Vorwandinstallationen, Attikahöhen, Laubengänge | 08.07.2020 |
| c | Fluchttreppe mit 1,2m Lichte planen, Aussenanlagen anpassen, Treppenhaus West, barrierenfrei planen | 01.12.2021 |

# Vorhaben und Erschließungsplan

melita Rielasingen-Worblingen

## Grundriss 3.OG

Entwurfsplanung vom 09.06.2021

| | |
|---|---|
| PLANCONNECT | BA2- AR - GR - 0 - G3 - 050- c- vi - 3_Entwurfplanung_Grundriss_3.OG |
| MASS-STAB | 1:100 |
| FORMAT | 1.189x0.594 |
| GEZEICHNET | fsc |
| DATUM PLANAUSGABE | In Bearbeitung |
| DATUM ERSTAUSGABE | 27.11.2019 |

BAUABSCHNITT: BA2

PLAN-NUMMER: GR-050c

PROJEKT-NUMMER: 19-01-03

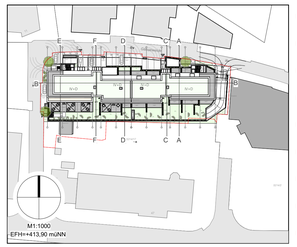


DATUM

ANERKANNT BAUHERR
Wolfgang Schweizer

ANERKANNT ARCHITEKT
Erik Schaufelberger Dipl.-Ing.-(FH)
Freier Architekt

PROJEKT: Neubau von Mehrfamilienhäuser mit betreute Wohnungen und mit gemeinsamer Tiefgarage
In der Gänseweide, Flurstück 5214/17
78239 Rielasingen-Worblingen

BAUHERR: Schweizer Immo Projekt GmbH.
Schulstraße 6
70839 Gerlingen


DIPL.ING.
HANS-JÖRK SCHNECK
FREIER ARCHITEKT GMBH
geschäftsführender Gesellschafter
Erik Schaufelberger Dipl.-Ing.-(FH)
Freier Architekt

BÜRO LEONBERG
BRENNERSTRASSE 47
71229 LEONBERG
TEL.: 07152 / 9763-0
FAX.: 07152 / 9763-23

E-MAIL: architekten@schneck.de

schneck.de
architekten & ingenieure

## Plan Index Verzeichnis

| Index | Beschreibung | Datum |
|---|---|---|
| b | Hauserschließung, Statik vom 01.04.2020 Eingearbeitet, TG Gefälle, Statik vom 14.05.2020, Innenraumputz, TG Entlüftung, mehr Wohnungen im DG + Abstellräume im UG, Vorwandinstallationen, Attikahöhen, Laubengänge | 08.07.2020 |
| c | Fluchttreppe mit 1,2m Lichte planen, Aussenanlagen anpassen, Treppenhaus West, barrierenfrei planen | 01.12.2021 |

# Vorhaben und Erschließungsplan

melita Rielasingen-Worblingen

Grundriss

## DG

Entwurfsplanung vom 09.06.2021

| | |
|---|---|
| BAUABSCHNITT | BA2 |
| PLAN-NUMMER | GR-060c |
| PLANCONNECT | BA2- AR - GR - 0 - DG - 060- c- vi - 3_Entwurfplanung_Grundriss_DG |
| MASS-STAB | 1:100 |
| GEZEICHNET | fsc |
| FORMAT | 1.189x0.594 |
| DATUM PLANAUSGABE | In Bearbeitung |
| DATUM ERSTAUSGABE | 27.11.2019 |
| PROJEKT-NUMMER | 19-01-03 |

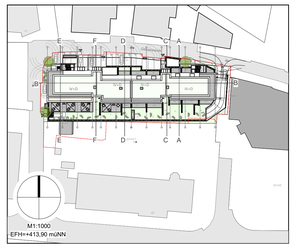


DATUM

ANERKANNT BAUHERR
Wolfgang Schweizer

ANERKANNT ARCHITEKT
Erik Schaufelberger Dipl.-Ing.-(FH)
Freier Architekt

PROJEKT
Neubau von Mehrfamilienhäuser mit betreute Wohnungen und mit gemeinsamer Tiefgarage
In der Gänseweide, Flurstück 5214/17
78239 Rielasingen-Worblingen

BAUHERR
Schweizer Immo Projekt GmbH.
Schulstraße 6
70839 Gerlingen


DIPL.ING.
HANS-JÖRK SCHNECK
FREIER ARCHITEKT GMBH
geschäftsführender Gesellschafter
Erik Schaufelberger Dipl.-Ing.-(FH)
Freier Architekt

BÜRO LEONBERG
BRENNERSTRASSE 47
71229 LEONBERG
TEL.: 07152 / 9763-0
FAX.: 07152 / 9763-23

E-MAIL: architekten@schneck.de

schneck.de
architekten & ingenieure

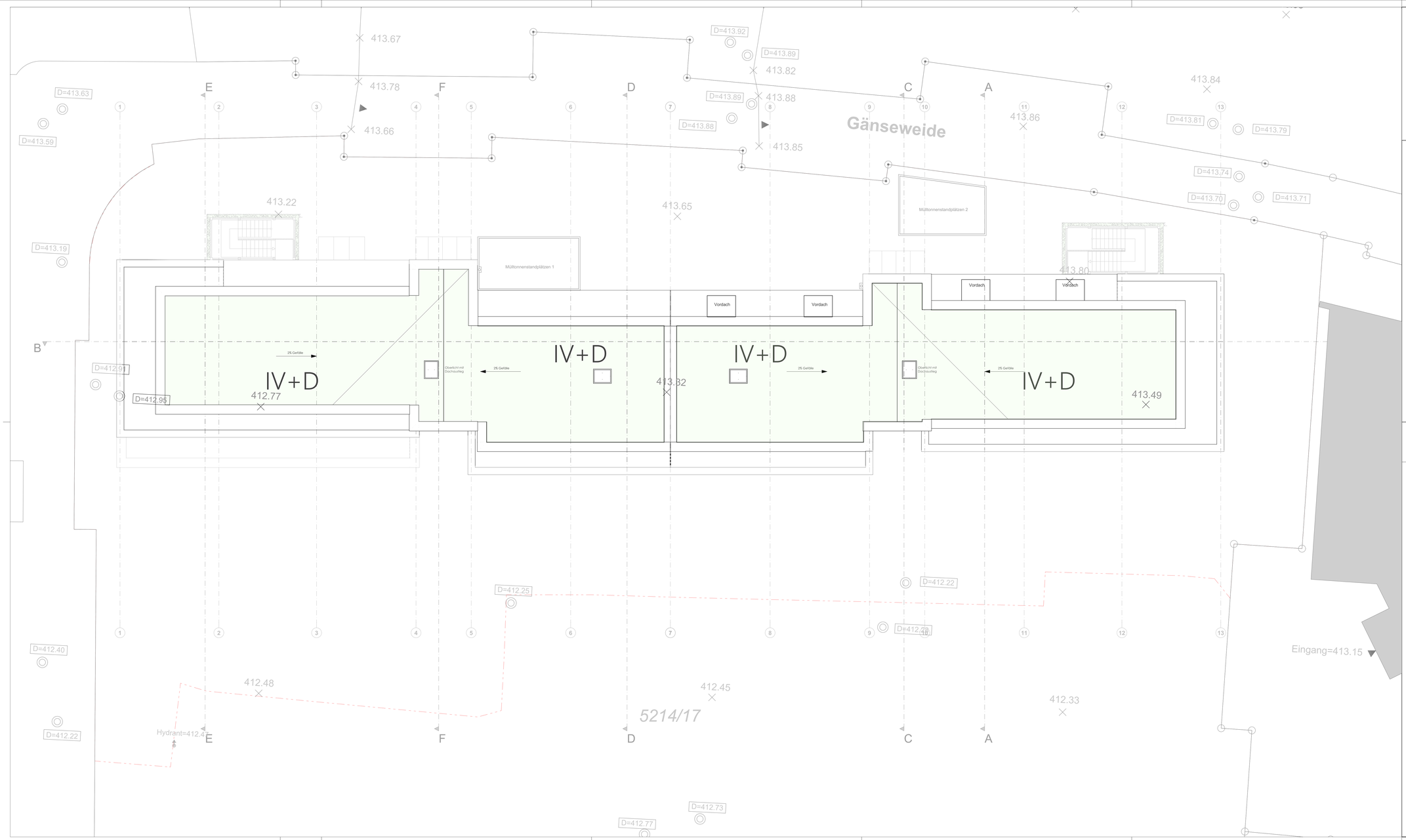


## Plan Index Verzeichnis

| Index | Beschreibung | Datum |
|---|---|---|
| b | Hauserschließung, Statik vom 01.04.2020 Eingearbeitet, TG Gefälle, Statik vom 14.05.2020, Innenraumputz, TG Entlüftung, mehr Wohnungen im DG + Abstellräume im UG, Vorwandinstallationen, Attikahöhen, Laubengänge | 08.07.2020 |
| c | Fluchttreppe mit 1.2m Lichte planen, Aussenanlagen anpassen, Treppenhaus West, barrierenfrei planen | 01.12.2021 |

# Vorhaben und Erschließungsplan

melita Rielasingen-Worblingen

BAUABSCHNITT: BA2

Grundriss
DA

Entwurfsplanung vom 09.06.2021

PLAN-NUMMER: GR-070c

PLANCONNECT: BA2- AR - GR - 0 - DA - 070- c- vi - 3_Entwurfplanung_Grundriss_DA

| | | | |
|---|---|---|---|
| MASS-STAB | 1:100 | GEZEICHNET | fsc |
| FORMAT | 1.189x0.594 | DATUM PLANAUSGABE | In Bearbeitung |
| | | DATUM ERSTAUSGABE | 27.11.2019 |

PROJEKT-NUMMER: 19-01-03

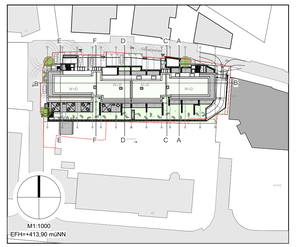


DATUM

ANERKANNT BAUHERR
Wolfgang Schweizer

ANERKANNT ARCHITEKT
Erik Schaufelberger Dipl.-Ing.-(FH)
Freier Architekt

PROJEKT: Neubau von Mehrfamilienhäuser mit betreute Wohnungen und mit gemeinsamer Tiefgarage
In der Gänseweide, Flurstück 5214/17
78239 Rielasingen-Worblingen

BAUHERR: Schweizer Immo Projekt GmbH.
Schulstraße 6
70839 Gerlingen

DIPL.ING.
HANS-JÖRK SCHNECK
FREIER ARCHITEKT GMBH
geschäftsführender Gesellschafter
Erik Schaufelberger Dipl.-Ing.-(FH)
Freier Architekt

BÜRO LEONBERG
BRENNERSTRASSE 47
71229 LEONBERG
TEL.: 07152 / 9763-0
FAX.: 07152 / 9763-23

E-MAIL: architekten@schneck.de

schneck.de
architekten & ingenieure